

Informações Gerenciais do Estado do Espírito Santo



MÊS: MARÇO 2007

GOVERNO DO ESTADO DO ESPÍRITO SANTO
SECRETARIA DE ESTADO DE GESTÃO E RECURSOS HUMANOS
SUBSECRETARIA DE ESTADO DE RECURSOS HUMANOS
NÚCLEO DE ESTATÍSTICA DE RECURSOS HUMANOS - NUERH

Governador do Estado do Espírito Santo:
Paulo Cesar Hartung Gomes

Secretário de Estado de Gestão e Recursos Humanos:
Ricardo de Oliveira

Subsecretário de Estado de Recursos Humanos - Respondendo:
Sandra Helena Bellon

Núcleo de Estatística de Recursos Humanos:
Marlene Vieira
Bruna Moraes
Claire Andrea Lyra
Eliene Lopes da Silva - (Estagiária)
Josana Karla Venturim Santana de Souza
Marcelle Folha Motta

SUMÁRIO

Demonstrativo do Quadro de Servidores Ativos e Inativos _____	5
Valores da Folha de Pagamento _____	6
Comparativo da Evolução do Quantitativo de Servidores _____	7
Comparativo da Evolução da Folha de Pagamento _____	8
Quantitativo de Servidores do Poder Executivo Estadual – Administração Direta _____	9
Quantitativo de Servidores do Poder Executivo Estadual – Autarquias _____	10
Quantitativo de Segurados do Regime Próprio de Previdência Social – RPPS _____	11
Despesas com Servidores do Poder Executivo Estadual – Administração Direta _____	12
Despesas com Servidores do Poder Executivo Estadual – Autarquias _____	13
Despesas Pagamento Aposentadorias e Pensões do Regime Próprio de Previdência Social – RPPS _	14
Demonstrativo da Evolução de Cargos de Designação Temporária _____	15
Demonstrativo dos Gastos com Escala Especial _____	17
Demonstrativo do Custo do Auxílio Alimentação Pago na Folha de Pagamento _____	18
Demonstrativo do Quantitativo e dos Gastos com Estagiários _____	19
Distribuição do Quantitativo e das Despesas de Pessoal por Área _____	21
Remuneração Média dos Servidores da Administração Direta _____	22
Demonstrativo da Contribuição Previdenciária ao RPPS _____	24

APRESENTAÇÃO

Com a finalidade de dar publicidade aos seus atos de modo a permitir, dentre outros, planejamento, transparência e estudos sobre servidores públicos, a Secretaria de Estado de Gestão e Recursos Humanos, organiza e sistematiza, mensalmente, sob a denominação de relatório gerencial, informações pormenorizadas sobre quantitativos e gastos com pessoal. O relatório contempla dados do Poder Executivo Estadual, relativos a servidores ativos e beneficiários do Regime Próprio de Previdência Social, no qual estão inseridos os aposentados e os pensionistas.

A partir de março de 2007, apenas o pagamento dos servidores regidos pela CLT, da Administração Direta, permanecem com suas folhas de pagamento processadas fora do sistema SIARHES (Sistema Integrado de Administração de Recursos Humanos do Espírito Santo). A transferência para o sistema deverá ocorrer em breve.

Nos quadros de informações sobre servidores ativos e contribuições previdenciárias, na parte referente às despesas de pessoal, constam dados de servidores estatutários e celetistas, e dados do complemento previdenciário. Esse complemento, representa o dispêndio do Governo para completar as despesas com o pagamento dos aposentados e pensionistas, após apurada a arrecadação previdenciária, constituída pelas parcelas, de contribuição do servidor e de responsabilidade do Estado, (encargo patronal).

As informações do relatório têm característica pontual – dados da competência – e demonstram a composição da folha de pagamento quanto: às diversas categorias que a compõem e a vinculação ao regime previdenciário; o tipo de vínculo dos servidores para com o poder público – permanente ou transitório; a sua especificidade – civil ou militar; dentre outros. Em algumas das informações, são apresentados demonstrativos de seu comportamento ao longo dos últimos doze meses.

Os dados são coletados a partir das folhas de pagamento e expressam, nos quantitativos, o número de vínculos públicos e não o número de servidores, pois, há casos de acumulação legal. Assim, um mesmo servidor, detentor de dois cargos legalmente acumuláveis, é computado como dois vínculos. Quanto às despesas, nelas estão englobados além das remunerações mensais regulares, pagamentos de: 13º vencimento, ocorridos no mês; abono férias e diferenças atrasadas, tanto de vantagens pessoais quanto de promoções.

As oscilações regularmente verificadas, ora para mais ora para menos, decorrem, principalmente, no caso dos quantitativos, das variações nas contratações e desligamentos de servidores temporários e comissionados, e das aposentadorias; e, na questão das despesas, decorrem dos pagamentos variáveis, citados no parágrafo anterior e dos vencimentos dos novos nomeados.

A Acréscimo no quantitativo de servidores do mês de março/07 em relação a fevereiro/07 deve-se à contratação dos professores temporários, em função do início do período letivo (6.000 novos Designados Temporários do Magistério) resultando, também, em acréscimos no total da folha.

**QUADRO INFORMAÇÕES SOBRE QUANTITATIVO E PAGAMENTO DE SERVIDORES
ATIVOS, APOSENTADOS E DE PENSIONISTAS DO PODER EXECUTIVO**

mar/07

**INFORMAÇÕES
SERVIDORES
ATIVOS E
CONTRIBUIÇÕES
PREVIDENCIÁRIAS**

ESTATUTÁRIOS/CELETISTAS ATIVOS	31.213	67.801.065,40
COMISSIONADO ATIVOS	2.998	4.664.324,48
DTs	12.673	12.601.458,52
PENSÕES ESPECIAIS	193	371.977,13
COMP. APOSENTADORIA	1.164	2.785.562,61
ENC. SOCIAL PATRONAL		16.201.218,83
CONTRIBUIÇÃO COMPL. FUNPES		38.482.478,00
TOTAL	48.241	142.908.084,97
ESTAGIÁRIOS/MÉDICOS RESIDENTES	1.744	679.498,75
AUXÍLIO ALIMENTAÇÃO	42.372	6.533.535,61

**INFORMAÇÕES
FOLHAS
PAGAMENTO
APOSENTADOS E
PENSIONISTAS
DO RPPS**

APOSENTADOS	20.190	44.295.015,13
PENSIONISTAS	4.094	12.438.541,71
ENC. SOCIAL PATRONAL		2.927.140,71
TOTAL	24.284	59.660.697,55

DESPESAS COM PESSOAL MARÇO 2007

PODER EXECUTIVO - ADM. DIRETA E AUTARQUIAS - ATIVOS E INATIVOS

	VALOR	PERCENTUAL
Ativos	101.268.067,23	70,86
Complementação Aposentadoria - CLT (1)	2.785.562,61	1,95
Pensões Especiais	371.977,13	0,26
Contribuição Complementar ao FUNPES	38.482.478,00	26,93
	142.908.084,97	100,00

Fonte: Relatórios SIARHES - Administração Direta e das Autarquias.

Nota:

(1) - Compreende complementações concedidas pelas Leis nºs 4.511/91, 4.565/91 e 5.567/98.

PAGAMENTO DOS BENEFICIÁRIOS DO REGIME PRÓPRIO DE PREVIDÊNCIA SOCIAL - RPPS

	VALOR DA FOLHA	PERCENTUAL
Aposentados	46.285.717,12	77,58
Pensionistas	13.374.980,43	22,42
	59.660.697,55	100,00

Fonte: Relatórios SIARHES - Administração Direta e das Autarquias.

QUANTITATIVO SERVIDORES - ATIVOS DO PODER EXECUTIVO E APOSENTADOS E PENSIONISTAS DO RPPS

Mar/06	Abr./06	Mai./06	Jun./06	Jul./06	Ago./06	Set./06	Out./06	Nov./06	Dez./06	Jan/07	Fev/07	Mar/07
70.882	75.477	76.245	76.666	76.156	75.139	76.120	76.844	77.122	77.140	64.845	65.853	72.525

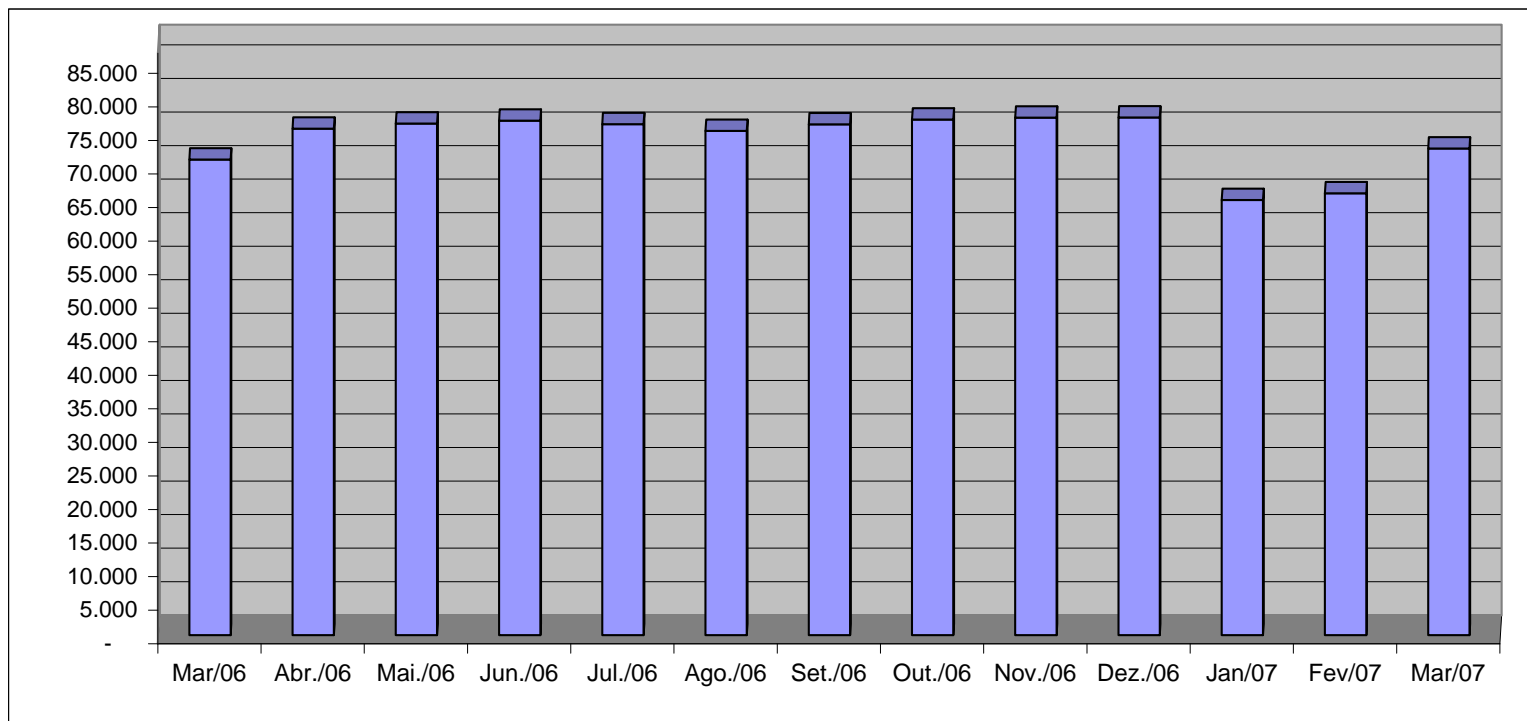

Fonte: Relatórios SIARHES - Administração Direta e das Autarquias.

VALOR DAS FOLHAS DE PAGAMENTO - ATIVOS DO PODER EXECUTIVO E APOSENTADOS E PENSIONISTAS DO RPPS

Mar/06	Abr/06	Mai/06	Jun/06	Jul/06	Ago/06	Set/06	Out/06	Nov/06	Dez./06	Jan/07	Fev/07	Mar/07
150.579,79	159.496,43	161.718,29	163.211,27	158.599,29	158.588,45	159.922,11	159.216,40	169.553,40	228.909,41	163.790,63	156.139,18	164.086,30

Em R\$1.000,00

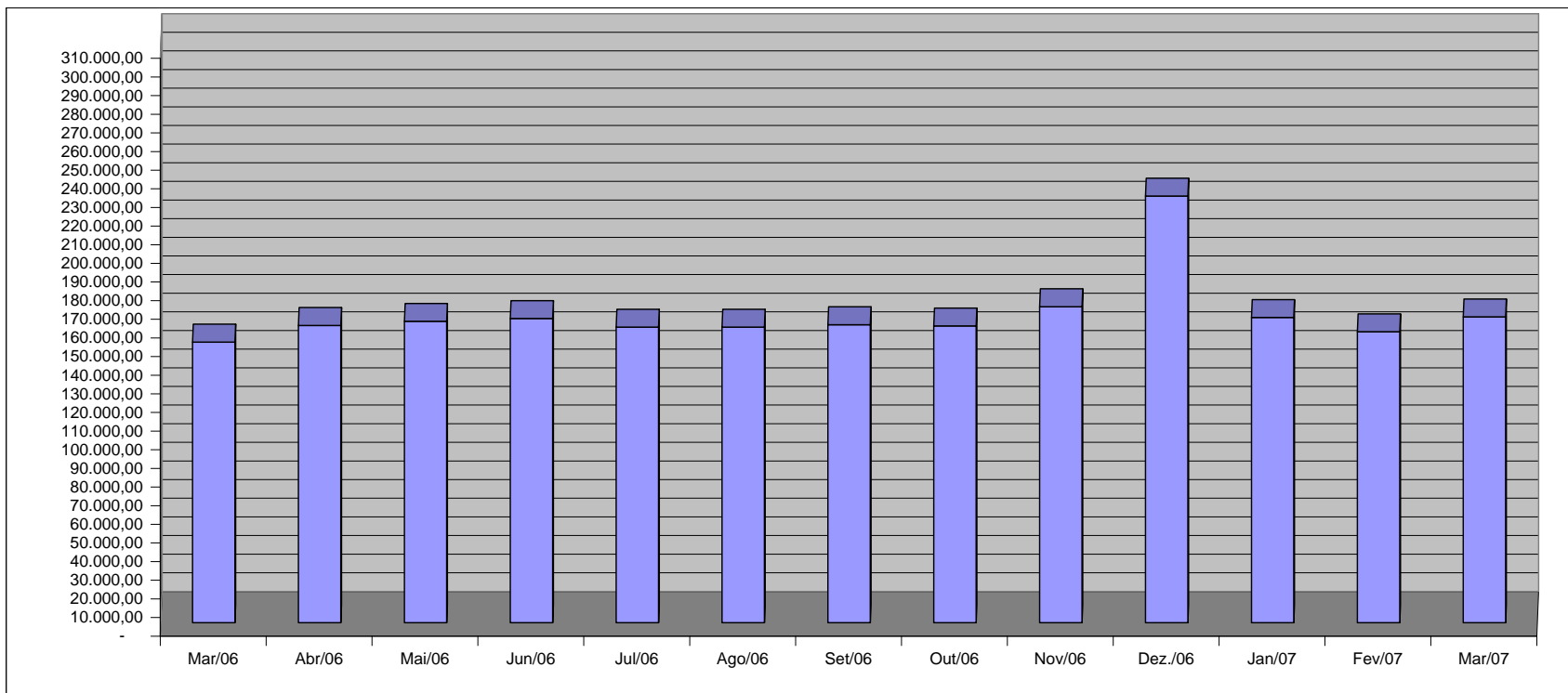

Fonte: Relatórios SIARHES - Administração Direta e das Autarquias.

QUANTITATIVO DE SERVIDORES ATIVOS DO PODER EXECUTIVO ESTADUAL - ADM. DIRETA
MARÇO/2007

	ÓRGÃOS	EFETIVOS/CLT	COMISSIONADOS ATIVOS	COMPL. APOS.	DT'S ATIVOS	TOTAL GERAL
		ATIVOS		CLT		Nº SERV.
ADMINISTRAÇÃO DIRETA	AGE	51	34	-	-	85
	APE	6	20	-	-	26
	CASA CIVIL	7	57	-	-	64
	CASA MILITAR	2	14	-	-	16
	CBMES	742	3	-	-	745
	SECT	-	23	-	-	23
	DEFENSORIA PÚBLICA	134	21	2	-	157
	PGE	80	104	-	-	184
	POLÍCIA CIVIL	1.729	3	12	-	1.744
	POL. MILITAR	6.625	-	-	-	6.625
	POL. MILITAR-HPM	523	-	-	-	523
	SEAG	14	58	1	-	73
	SEAMA	2	17	-	-	19
	SECULT	148	27	13	-	188
	SECOM	2	24	-	-	26
	SEDETUR	4	29	-	-	33
	SEDIT/SETOP	2	33	-	-	35
	SEDU	11.094	198	113	8.871	20.276
	SEDURB	-	-	-	-	-
	SEFAZ	552	207	-	-	759
	SEG	17	147	2	-	166
	SEJUS	174	383	-	241	798
	SEP	7	53	-	-	60
	SEGER	37	172	1	-	210
	SEGER - Pensões Especiais (1)	193	-	-	-	193
	SEGER - Prev. Complementar	-	-	44	-	44
	SESA	375	174	6	-	555
	SESP	14	82	-	-	96
	SESPORT	14	25	-	-	39
	SETADES	49	111	-	-	160
	VICE GOVERNADORIA	-	19	-	-	19
	Sub-Total	22.597	2.038	194	9.112	33.941

Fonte: Relatórios SIARHES - Administração Direta e das Autarquias.

Nota:

(1) - Refere-se aos Pensionistas - Pensão Especial a cargo da SEGER.

QUANTITATIVO DE SERVIDORES ATIVOS DO PODER EXECUTIVO ESTADUAL - ADM. INDIRETA - AUTARQUIAS
MARÇO/2007

	ÓRGÃOS	EFETIVOS	COMISSIONADOS	COMPL. APOS.	DT'S	TOTAL GERAL
		ATIVOS	ATIVOS	CLT	ATIVOS	Nº SERV.
AUTARQUIAS	ADERES	-	-	-	-	-
	DER/ES	291	41	573	-	905
	FAMES	41	34	4	33	112
	FAPES	-	16	-	-	16
	ESESP	-	21	-	-	21
	IASES	122	75	22	298	517
	IEMA	134	40	-	120	294
	IESP	6.439	103	165	2.897	9.604
	IJSN	110	24	13	-	147
	IDAF	307	6	5	213	531
	INCAPER	560	4	114	-	678
	IOPES	11	11	-	-	22
	PROCON	-	48	-	-	48
	RTV-ES	129	30	12	-	171
	ASPE	-	11	-	-	11
	DETRAN (1)	265	359	8	-	632
	DIO (1)	50	27	53	-	130
	IPAJM (1)	120	26	-	-	146
	JUCEES (1)	42	30	-	-	72
	IPEM (1)	-	22	-	-	22
	PRODEST	186	12	-	-	198
	SUPPIN (1)	2	20	1	-	23
	Sub-Total	8.809	960	970	3.561	14.300

TOTAL DA DIRETA	22.597	2.038	194	9.112	33.941
TOTAL DA INDIRETA	8.809	960	970	3.561	14.300
TOTAL GERAL	31.406	2.998	1.164	12.673	48.241

ESTAGIÁRIOS					1.744
--------------------	--	--	--	--	--------------

Fonte: Relatórios SIARHES - Administração Direta e das Autarquias.

Nota:

(1) - Órgãos sem recursos do Tesouro para pagar pessoal.

QUANTITATIVO DE SEGURADOS PAGOS, PELO REGIME PRÓPRIO DE PREVIDÊNCIA SOCIAL - RPPS - PODER EXECUTIVO
MARÇO/2007

	ÓRGÃOS	APOSENTADOS	PENSÕES	TOTAL GERAL Nº SERV.
ADMINISTRAÇÃO DIRETA	AGE	6	-	6
	APE	8	-	8
	CASA CIVIL	53	2	55
	CASA MILITAR	14	-	14
	CBMES	94	6	100
	SECT	-	-	-
	DEFENSORIA PÚBLICA	46	3	49
	PGE	53	13	66
	POLÍCIA CIVIL	630	347	977
	POL. MILITAR	2.775	1.457	4.232
	POL. MILITAR -HPM	5	-	5
	SEAG	125	15	140
	SEAMA	-	-	-
	SECULT	22	6	28
	SECOM	8	-	8
	SEDETUR	-	-	-
	SEDIT/SETOP	18	-	18
	SEDU	13.632	870	14.502
	SEDURB	-	-	-
	SEFAZ	829	545	1.374
	SEG	16	-	16
	SEJUS	153	7	160
	SEP	-	-	-
	SEGER	202	431	633
	SESA	828	220	1.048
	SESP	28	21	49
	SESPORT	-	-	-
	SETADES	41	-	41
	VICE GOVERNADORIA	5	-	5
	Total	19.591	3.943	23.534

	ÓRGÃOS	APOSENTADOS	PENSÕES
AUTARQUIAS	ADERES	-	-
	DER/ES	28	12
	FAMES	12	-
	FAPES	-	-
	ESESP	-	-
	IASES	55	7
	IEMA	-	-
	IESP	283	81
	IJSN	23	1
	IDAF	25	4
	INCAPER	73	8
	IOPES	-	-
	PROCON	-	-
	RTV-ES	16	14
	ASPE	-	-
	DETRAN (1)	24	7
	DIO (1)	18	7
	IPAJM (1)	42	9
	JUCEES (1)	-	1
	IPEM (1)	-	-
	PRODEST	-	-
	SUPPIN (1)	-	-
	Total	599	151

Nota:
(1) - Órgãos sem recursos do Tesouro.

TOTAL SERVIDORES: APOSENTADOS EFETIVOS E PENSÕES	24.284
---	---------------

Fonte: Relatórios SIARHES - Administração Direta e das Autarquias.

DESPESAS COM PAGAMENTO DE SERVIDORES DO PODER EXECUTIVO ESTADUAL - ADM. DIRETA
ATIVOS, APOSENTADOS E PENSIONISTAS
MARÇO/2007

Em: R\$ 1,00

	ÓRGÃOS	EFETIVOS/CLT	COMISSIONADOS ATIVOS	COMPL. APOS.	DT'S	ENCARGOS PATRONAIS			TOTAL ATIVOS	CONTRIB. COMPL. FUNPES	DESPESA TOTAL
		ATIVOS		CLT	ATIVOS	INSS/FGTS	IPAJM	OUTROS REGIMES			
ADMINISTRAÇÃO DIRETA	AGE	299.520,42	54.036,32	-	-	10.111,39	63.818,66	220,12	427.706,91	(27.995,75)	399.711,16
	APE	5.403,64	24.082,63	-	-	5.737,34	1.164,16	-	36.387,77	13.674,94	50.062,71
	CASA CIVIL	31.980,95	81.625,31	-	-	18.617,02	5.162,41	-	137.385,69	132.273,97	269.659,66
	CASA MILITAR	17.191,68	27.149,89	-	-	5.565,62	2.777,82	-	52.685,01	28.630,60	81.315,61
	CBMES	1.884.613,54	3.679,47	-	-	599,86	269.989,46	-	2.158.882,33	49.217,64	2.208.099,97
	SECT	-	57.742,59	-	-	12.456,54	-	-	70.199,13	-	70.199,13
	DEFENSORIA PÚBLICA	784.934,69	22.296,67	9.613,60	-	6.877,20	168.376,80	-	992.098,96	120.932,45	1.113.031,41
	PGE	952.798,18	131.213,68	-	-	25.367,54	206.838,23	-	1.316.217,63	431.914,52	1.748.132,15
	POLÍCIA CIVIL	9.022.960,10	13.790,40	20.156,95	-	377,66	1.551.713,54	-	10.608.998,65	1.925.139,98	12.534.138,63
	POL. MILITAR	15.908.819,03	-	-	-	-	2.202.074,77	-	18.110.893,80	10.968.154,03	29.079.047,83
	POL. MILITAR -HPM	1.653.613,17	-	-	-	-	241.875,09	-	1.895.488,26	(357.082,08)	1.538.406,18
	SEAG	28.325,59	71.643,81	-	-	14.338,50	4.098,59	-	118.406,49	243.014,28	361.420,77
	SEAMA	3.185,49	35.004,85	-	-	7.716,64	464,12	-	46.371,10	(696,18)	45.674,92
	SECULT	208.404,79	33.658,52	5.763,56	-	9.486,07	43.740,50	-	301.053,44	(11.338,31)	289.715,13
	SECOM	1.328,10	65.075,38	-	-	11.683,47	1.543,40	-	79.630,35	5.732,91	85.363,26
	SEDETUR	14.762,59	73.431,80	-	-	11.740,01	6.024,36	-	105.958,76	(9.033,91)	96.924,85
	SEDIT/SETOP	1.465,46	57.296,84	-	-	11.121,26	837,93	-	70.721,49	44.659,69	115.381,18
	SEDU	14.083.964,92	209.146,19	7.871,27	7.490.882,47	1.749.258,11	3.003.559,35	446,61	26.545.128,92	15.656.150,85	42.201.279,77
	SEDURB	-	-	-	-	-	-	-	-	-	-
	SEFAZ	4.535.760,78	432.740,86	-	-	61.476,83	970.534,82	-	6.000.513,29	9.515.542,60	15.516.055,89
	SEG	22.609,49	290.948,14	-	-	61.807,65	7.331,39	-	382.696,67	21.357,80	404.054,47
	SEJUS	264.082,92	454.237,46	-	214.119,44	155.739,91	57.067,21	-	1.145.246,94	184.441,06	1.329.688,00
	SEP	22.845,16	72.796,44	-	-	14.769,26	5.795,68	-	116.206,54	(8.645,12)	107.561,42
	SEGER	45.287,93	255.902,17	-	-	49.279,62	14.858,58	-	365.328,30	890.753,03	1.256.081,33
	SEGER - Pensões Especiais (1)	371.977,13	-	-	-	-	-	-	371.977,13	-	371.977,13
	SEGER - Prev. Complementar	-	-	160.254,64	-	-	-	-	160.254,64	-	160.254,64
	SESA	577.049,49	200.979,33	-	-	19.877,00	118.626,22	64,43	916.596,47	1.523.192,26	2.439.788,73
	SESP	32.567,53	138.590,40	-	-	29.703,54	6.810,94	-	207.672,41	105.184,23	312.856,64
	SESPORT	18.577,59	64.659,22	-	-	11.489,33	5.571,29	502,80	100.800,23	(8.356,93)	92.443,30
	SETADES	56.424,69	157.214,36	-	-	33.904,65	13.111,74	-	260.655,44	44.659,19	305.314,63
	VICE GOVERNADORIA	-	38.726,94	-	-	6.987,39	736,17	-	46.450,50	3.271,29	49.721,79
	Sub-Total	50.850.455,05	3.067.669,67	203.660,02	7.705.001,91	2.346.089,41	8.974.503,23	1.233,96	73.148.613,25	41.484.749,06	114.633.362,31

Fonte: Relatórios SIARHES - Administração Direta e das Autarquias.

Nota:

(1) - Refere-se aos Pensionistas - Pensão Especial a cargo da SEGER.

DESPESAS COM PAGAMENTO DE SERVIDORES DO PODER EXECUTIVO ESTADUAL - ADM. INDIRETA - AUTARQUIAS
ATIVOS, APOSENTADOS E PENSIONISTAS
MARÇO/2007

Em: R\$ 1,00

	ÓRGÃOS	EFETIVOS/CLT	COMISSIONADOS ATIVOS	COMPL. APOS.	DT'S	ENCARGOS PATRONAIS			TOTAL ATIVOS	CONTRIB. COMPL. FUNPES	DESPESA TOTAL
		ATIVOS		CLT	ATIVOS	INSS/FGTS	IPAJM	OUTROS REGIMES			
AUTARQUIAS	ADERES	-	-	-	-	-	-	-	-	-	-
	DER/ES	1.208.488,52	70.531,33	1.569.431,74	-	17.827,73	250.104,92	-	3.116.384,24	(219.005,50)	2.897.378,74
	FAMES	56.864,76	40.455,80	14.744,73	38.664,67	16.030,26	12.544,91	-	179.305,13	7.208,23	186.513,36
	FAPES	-	39.059,51	-	-	7.500,01	-	-	46.559,52	-	46.559,52
	ESESP	-	47.696,33	-	-	4.721,34	2.313,37	-	54.731,04	(3.470,06)	51.260,98
	IASES	223.279,12	109.493,17	20.893,05	210.331,22	61.295,78	(9.828,83)	-	615.463,51	84.972,10	700.435,61
	HEMA	327.088,10	44.594,63	-	130.095,08	41.002,09	69.117,03	-	611.896,93	(993,50)	610.903,43
	IESP	10.446.945,11	232.715,81	238.878,16	4.338.681,01	1.021.886,37	2.245.169,59	-	18.524.276,05	(2.801.099,16)	15.723.176,89
	IJSN	357.180,40	41.903,73	38.609,33	-	21.598,08	67.009,64	-	526.301,18	(39.374,33)	486.926,85
	IDAF	785.387,13	16.962,97	9.598,35	178.684,63	41.725,91	16.829,34	-	1.049.188,33	77.093,92	1.126.282,25
	INCAPER	1.421.588,43	8.112,00	379.803,50	-	2.874,40	294.651,70	-	2.107.030,03	(129.764,74)	1.977.265,29
	IOPEs	14.776,83	18.672,99	-	-	4.276,14	-	-	37.725,96	-	37.725,96
	PROCON	-	66.441,03	-	-	15.141,99	-	-	81.583,02	-	81.583,02
	RTV-ES	324.091,60	70.065,18	28.757,24	-	24.509,59	57.444,16	-	504.867,77	(25.183,11)	479.684,66
	ASPE	-	20.476,41	-	-	3.856,91	-	-	24.333,32	-	24.333,32
	DETRAN (1)	999.779,57	411.515,39	8.144,47	-	87.929,40	169.906,46	-	1.677.275,29	(166.931,42)	1.510.343,87
	DIO (1)	154.253,46	70.309,12	269.264,14	-	9.824,61	35.359,58	-	539.010,91	37.992,37	577.003,28
	IPAJM (1)	300.728,13	80.652,75	-	-	14.896,84	63.714,07	-	459.991,79	212.850,36	672.842,15
	JUCEES (1)	138.847,53	65.879,63	-	-	19.854,24	24.225,06	-	248.806,46	(34.855,65)	213.950,81
	IPEM (1)	-	63.856,38	-	-	9.795,57	1.251,41	-	74.903,36	-	74.903,36
	PRODEST	558.262,80	34.173,57	-	-	144.582,27	177,87	-	737.196,51	(266,81)	736.929,70
	SUPPIN (1)	5.025,99	43.087,08	3.777,88	-	7.309,92	962,50	-	60.163,37	(1.443,75)	58.719,62
	Sub-Total	17.322.587,48	1.596.654,81	2.581.902,59	4.896.456,61	1.578.439,45	3.300.952,78	-	31.276.993,72	(3.002.271,05)	28.274.722,67

TOTAL DA DIRETA	50.850.455,05	3.067.669,67	203.660,02	7.705.001,91	2.346.089,41	8.974.503,23	1.233,96	73.148.613,25	41.484.749,06	114.633.362,31
TOTAL DA INDIRETA	17.322.587,48	1.596.654,81	2.581.902,59	4.896.456,61	1.578.439,45	3.300.952,78	-	31.276.993,72	(3.002.271,05)	28.274.722,67
TOTAL GERAL	68.173.042,53	4.664.324,48	2.785.562,61	12.601.458,52	3.924.528,86	12.275.456,01	1.233,96	104.425.606,97	38.482.478,00	142.908.084,97

ESTAGIÁRIOS										679.498,75
--------------------	--	--	--	--	--	--	--	--	--	-------------------

Fonte: Relatórios SIARHES - Administração Direta e das Autarquias.

Nota:

(1) - Órgãos sem recursos do Tesouro para pagar pessoal.

DEMONSTRATIVO DA FOLHA DE PAGAMENTO DE APOSENTADORIAS E PENSÕES DO REGIME PRÓPRIO DE PREVIDÊNCIA SOCIAL - RPPS - PODER EXECUTIVO
MARÇO/2007

Em: R\$ 1,00

	ÓRGÃOS	APOSENTADOS	PENSÕES	IPAJM	FOLHA TOTAL
ADMINISTRAÇÃO DIRETA	AGE	27.402,28	-	1.132,20	28.534,48
	APE	15.216,22	-	46,56	15.262,78
	CASA CIVIL	138.793,60	5.176,83	12.720,60	156.691,03
	CASA MILITAR	33.466,20	-	2.341,69	35.807,89
	CBMES	412.987,29	9.880,12	25.363,83	448.231,24
	SECT	-	-	-	-
	DEFENSORIA PÚBLICA	276.053,46	15.938,15	29.472,15	321.463,76
	PGE	516.038,35	163.228,17	103.116,85	782.383,37
	POLÍCIA CIVIL	2.928.993,25	1.389.432,12	260.967,47	4.579.392,84
	POL. MILITAR	10.431.961,06	3.943.244,72	797.513,71	15.172.719,49
	POL. MILITAR -HPM	5.724,21	-	-	5.724,21
	SEAG	226.963,71	21.910,12	6.995,09	255.868,92
	SEAMA	-	-	-	-
	SECULT	32.576,97	9.293,52	134,53	42.005,02
	SECOM	8.096,00	-	-	8.096,00
	SEDETUR	-	-	-	-
	SEDIT/SETOP	47.584,04	-	4.762,46	52.346,50
	SEDU	18.831.274,49	935.197,60	11.371,63	19.777.843,72
	SEDURB	-	-	-	-
	SEFAZ	6.694.065,70	4.760.552,48	1.485.095,93	12.939.714,11
	SEG	33.006,74	-	2.414,53	35.421,27
	SEJUS	261.200,18	5.858,98	3.171,60	270.230,76
	SEP	-	-	-	-
	SEGER	494.598,35	431.160,00	52.594,85	978.353,20
	SESA	1.178.189,68	516.135,94	36.283,02	1.730.608,64
	SESP	77.120,12	38.905,35	4.798,33	120.823,80
	SESPORT	-	-	-	-
	SETADES	63.909,61	-	110,53	64.020,14
	VICE GOVERNADORIA	4.310,88	-	-	4.310,88
	Total	42.739.532,39	12.245.914,10	2.840.407,56	57.825.854,05

Em: R\$ 1,00

	ÓRGÃOS	APOSENTADOS	PENSÕES	IPAJM	FOLHA TOTAL
AUTARQUIAS	ADERES	-	-	-	-
	DER/ES	111.365,33	31.626,84	11.487,06	154.479,23
	FAMES	25.753,96	-	196,36	25.950,32
	FAPES	-	-	-	-
	ESESP	-	-	-	-
	IASES	90.851,22	6.940,28	1.423,80	99.215,30
	IEMA	-	-	-	-
	IESP	524.315,17	-	16.055,29	540.370,46
	IJSN	58.963,95	1.956,63	1.326,65	62.247,23
	IDAF	104.826,30	5.903,12	3.080,32	113.809,74
	INCAPER	222.248,06	24.794,62	10.008,18	257.050,86
	IOPEs	-	-	-	-
	PROCON	-	-	-	-
	RTV-ES	42.927,99	17.884,95	1.353,63	62.166,57
	ASPE	-	-	-	-
	DETRAN (1)	79.531,22	9.240,04	4.235,51	93.006,77
	DIO (1)	78.369,81	15.033,98	7.482,03	100.885,82
	IPAJM (1)	216.329,73	77.787,11	30.084,32	324.201,16
	JUCEES (1)	-	1.460,04	-	1.460,04
	IPEM (1)	-	-	-	-
	PRODEST	-	-	-	-
	SUPPIN (1)	-	-	-	-
	Total	1.555.482,74	192.627,61	86.733,15	1.834.843,50

Nota:

(1) - Órgãos sem recursos do Tesouro.

TOTAL FOLHA: APOSENTADOS EFETIVOS E PENSÕES	59.660.697,55
--	----------------------

Fonte: Relatórios SIARHES - Administração Direta e das Autarquias.

**DEMONSTRATIVO DA EVOLUÇÃO DE CARGOS EM
DESIGNAÇÃO TEMPORÁRIA**

ÓRGÃOS		MAR/06	ABR/06	MAI/06	JUN/06	JUL/06	AGO/06	SET/06	OUT/06	NOV/06	DEZ/06	JAN/07	FEV/07	MAR/07
S E D U	Adm	2.024	2.046	2.096	2.136	2.181	2.257	2.252	2.249	2.244	2.245	33	1.417	2.199
	Mag	5.628	9.703	10.493	10.823	10.236	8.983	9.970	10.610	10.851	10.848	1.143	924	6.672
SEJUS		41	98	97	117	141	263	260	263	263	262	257	252	241
SUB TOTAL		7.693	11.847	12.686	13.076	12.558	11.503	12.482	13.122	13.358	13.355	1.433	2.593	9.112
FAMES		53	54	52	52	50	49	50	50	52	50	-	-	33
IASES (ICAES)		187	213	218	227	234	244	238	233	236	236	273	252	298
IEMA		111	108	108	107	111	111	111	112	112	199	107	110	120
IESP		2.909	2.882	2.872	2.865	2.858	2.859	2.856	2.950	2.972	2.867	2.883	2.855	2.897
IDAF		272	270	270	272	262	255	255	255	255	255	240	203	213
SUB TOTAL		3.532	3.527	3.520	3.523	3.515	3.518	3.510	3.600	3.627	3.607	3.503	3.420	3.561
TOTAL		11.225	15.374	16.206	16.599	16.073	15.021	15.992	16.722	16.985	16.962	4.936	6.013	12.673

Fonte: Relatórios SIARHES - Administração Direta e das Autarquias.

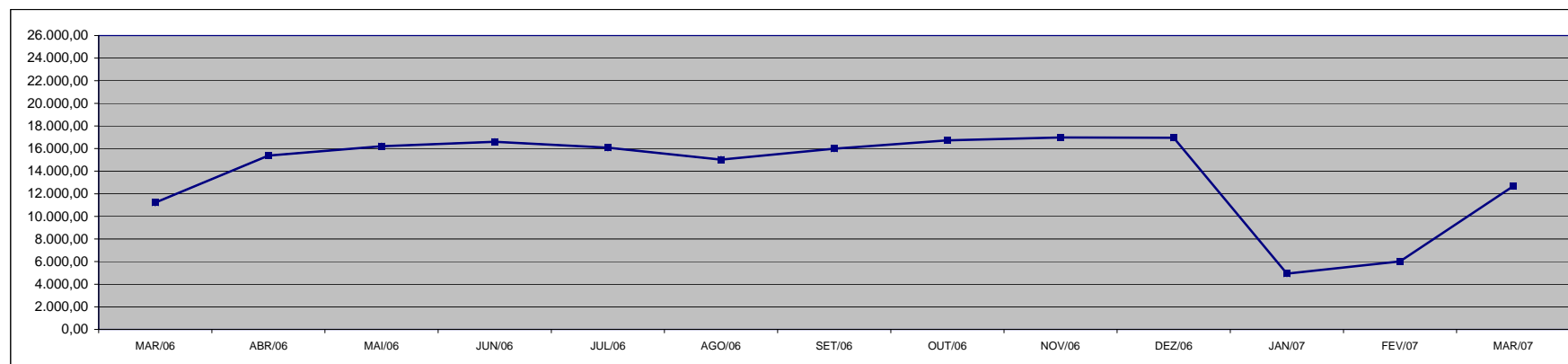

DEMONSTRATIVO DA EVOLUÇÃO DO VALOR DA FOLHA DE PAGAMENTO DOS SERVIDORES EM DESIGNAÇÃO TEMPORÁRIA

Em R\$ 1.000,00

ÓRGÃOS		MAR/06	ABR/06	MAI/06	JUN/06	JUL/06	AGO/06	SET/06	OUT/06	NOV/06	DEZ/06	JAN/07	FEV/07	MAR/07
S E D U	(1) Adm	848,26	1.234,02	1.260,42	1.266,80	1.308,23	1.364,92	1.333,45	1.306,58	1.270,39	3.931,04	38,06	1.053,86	1.547,59
	Mag	7.543,48	7.779,88	6.895,94	6.752,79	6.118,18	6.258,49	6.940,45	6.827,47	7.270,11	19.788,13	1.097,87	779,11	7.644,03
SEJUS		43,50	113,22	107,58	133,74	176,96	277,19	317,22	308,81	289,75	585,18	282,21	269,97	268,01
SUB TOTAL		8.435,25	9.127,11	8.263,94	8.153,33	7.603,38	7.900,60	8.591,12	8.442,86	8.830,25	24.304,35	1.418,14	2.102,93	9.459,62
FAMES		61,58	60,96	61,43	59,96	58,80	61,46	61,57	58,11	58,62	193,29	-	-	38,66
IASES (ICAES)		132,20	198,58	209,85	223,77	221,35	238,56	242,84	243,37	235,85	544,53	324,02	264,77	248,63
IEMA		136,84	136,66	142,12	199,69	145,59	146,22	147,88	147,15	147,04	282,37	135,78	140,52	160,27
IESP (2)		4.854,20	4.869,08	4.988,88	4.940,10	4.927,01	4.892,58	5.000,83	5.432,01	13.005,09	7.650,70	5.065,16	4.985,50	5.306,40
IDAF		252,23	262,69	281,91	273,80	271,46	252,29	246,49	244,15	235,57	598,26	238,54	195,79	215,74
SUB TOTAL		5.437,05	5.527,97	5.684,19	5.697,32	5.624,21	5.591,11	5.699,60	6.124,80	13.682,17	9.269,15	5.763,50	5.586,57	5.969,71
TOTAL		13.872,30	14.655,08	13.948,13	13.850,65	13.227,58	13.491,71	14.290,72	14.567,66	22.512,42	33.573,50	7.181,64	7.689,50	15.429,33

Fonte: Relatórios SIARHES - Administração Direta e das Autarquias.

Notas: (1) - O acréscimo na folha de dez/06 da SEDU deve-se à concessão do abono e à indenização de férias e 13º dos DTs, que encerram contrato em dezembro.

(2) - Os acréscimos na folha do IESP, no do mês de nov/06 deve-se ao pagamento de 13º e indenização de férias aos DTs que encerram seus contratos nesse mês, e no mês de dez./06, deve-se ao pagamento de abono salarial.

Observação: Nestes valores de folha de pagamento estão incluídos encargos sociais patronais.

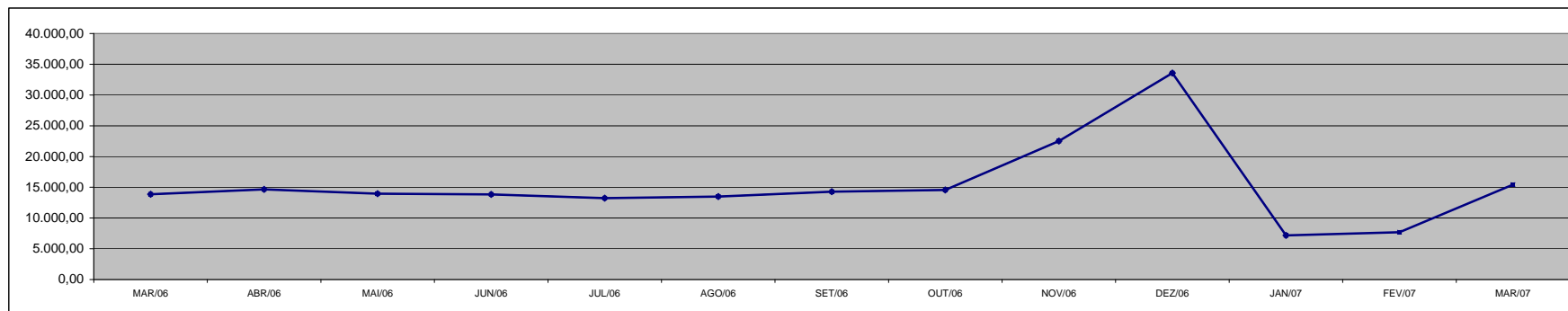

**DEMONSTRATIVO DOS GASTOS COM ESCALA ESPECIAL
POLÍCIAS CIVIL, MILITAR E CORPO DE BOMBEIROS**

Em R\$ 1,00

Órgãos	fev/06		mar/06		abr/06		mai/06		jun/06		jul/06		ago/06	
	Nº Serv.	Valor R\$	Nº Serv.	Valor R\$	Nº Serv.	Valor R\$	Nº Serv.	Valor R\$	Nº Serv.	Valor R\$	Nº Serv.	Valor R\$	Nº Serv.	Valor R\$
Corpo de Bombeiro	630	312.628,86	624	302.053,39	624	314.367,34	628	348.973,38	624	337.783,07	626	352.004,51	623	360.282,62
Polícia Civil	1.590	1.658.409,01	1.612	1.673.885,53	1.608	1.712.380,23	1.595	1.799.947,97	1.602	1.810.529,08	1.569	1.780.557,61	1.583	1.824.288,03
Polícia Militar	6.813	3.046.004,13	6.809	3.132.414,57	6.875	3.074.917,19	6.802	3.314.595,00	6.755	3.275.432,18	6.724	3.274.946,91	6.713	3.261.169,46
Total	9.033	5.017.042,00	9.045	5.108.353,49	9.107	5.101.664,76	9.025	5.463.516,35	8.981	5.423.744,33	8.919	5.407.509,03	8.919	5.445.740,11

Em R\$ 1,00

Órgãos	set/06		out/06		nov/06		dez/06		jan/07		fev/07		mar/07	
	Nº Serv.	Valor R\$	Nº Serv.	Valor R\$	Nº Serv.	Valor R\$	Nº Serv.	Valor R\$	Nº Serv.	Valor R\$	Nº Serv.	Valor R\$	Nº Serv.	Valor R\$
Corpo de Bombeiro	622	359.236,23	621	356.322,15	620	353.895,53	613	349.943,70	611	349.289,12	610	346.434,13	691	356.027,17
Polícia Civil	1.589	1.801.397,52	1.555	1.765.617,78	1.563	1.887.282,88	1.582	1.809.183,43	1.604	1.787.813,04	1.564	1.769.673,27	1.567	1.780.249,29
Polícia Militar	6.697	3.273.774,99	6.698	3.262.025,85	6.681	3.242.095,99	6.809	3.335.564,98	6.800	3.425.443,67	6.754	3.366.862,68	6.757	3.355.514,14
Total	8.908	5.434.408,74	8.874	5.383.965,78	8.864	5.483.274,40	9.004	5.494.692,11	9.015	5.562.545,83	8.928	5.482.970,08	9.015	5.491.790,60

Fonte: Relatórios SIARHES - Administração Direta

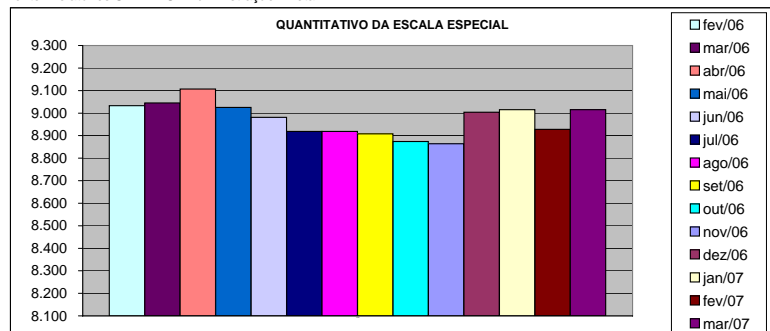

DEMONSTRATIVO DO CUSTO DO AUXÍLIO ALIMENTAÇÃO PAGO EM FOLHA

Em R\$ 1,00

Especificação	fev/06		mar/06 (1)		abr/06		mai/06 (1)		jun/06		jul/06		ago/06	
	Nº Serv.	Valor	Nº Serv.	Valor	Nº Serv.	Valor	Nº Serv.	Valor	Nº Serv.	Valor	Nº Serv.	Valor	Nº Serv.	Valor
Adm. Direta	16.633	1.902.294,80	27.548	4.017.735,34	29.135	3.489.570,22	33.355	4.007.745,79	33.837	3.983.346,85	33.224	3.873.483,59	32.153	3.875.746,30
Civil	12.462	1.311.686,75	21.973	2.889.638,68	23.277	2.637.596,50	26.088	2.876.696,36	26.467	2.825.112,42	25.876	2.729.288,53	24.825	2.738.072,04
Militar	4.171	590.608,05	5.575	1.128.096,66	5.858	851.973,72	7.267	1.131.049,43	7.370	1.158.234,43	7.348	1.144.195,06	7.328	1.137.674,26
Adm. Indireta	7.213	1.014.551,57	8.110	1.275.145,32	8.073	1.625.485,05	10.668	1.682.775,74	10.289	1.640.548,93	10.344	1.632.184,70	10.381	1.635.944,59
Total Geral	23.846	2.916.846,37	35.658	5.292.880,66	37.208	5.115.055,27	44.023	5.690.521,53	44.126	5.623.895,78	43.568	5.505.668,29	42.534	5.511.690,89

Em R\$ 1,00

Especificação	set/06 (1)		out/06		nov/06		dez/06		jan/07		fev/07		mar/07	
	Nº Serv.	Valor	Nº Serv.	Valor	Nº Serv.	Valor	Nº Serv.	Valor	Nº Serv.	Valor	Nº Serv.	Valor	Nº Serv.	Valor
Adm. Direta	34.584	4.634.815,99	34.980	4.610.330,55	35.255	4.617.015,49	35.050	4.510.456,42	25.148	3.564.260,45	26.057	3.762.199,78	31.142	4.695.121,79
Civil	26.649	3.236.013,83	27.079	3.217.580,95	27.363	3.228.984,16	27.187	3.127.075,88	17.303	2.184.487,91	18.286	2.396.516,01	23.388	3.331.772,99
Militar	7.935	1.398.802,16	7.901	1.392.749,60	7.892	1.388.031,33	7.863	1.383.380,54	7.845	1.379.772,54	7.771	1.365.683,77	7.754	1.363.348,80
Adm. Indireta	11.038	1.880.833,27	11.045	1.807.934,09	11.319	1.830.479,53	11.351	1.862.364,09	10.689	1.727.318,53	11.200	1.816.738,59	11.230	1.838.413,82
Total Geral	45.622	6.515.649,26	46.025	6.418.264,64	46.574	6.447.495,02	46.401	6.372.820,51	35.837	5.291.578,98	37.257	5.578.938,37	42.372	6.533.535,61

Fonte: Relatórios SIARHES - Administração Direta e das Autarquias (inclui pagamentos retroativos).

Nota: (1) - Alterações nas faixas remuneratórias para concessão de Auxílio Alimentação (Leis nºs 8.272/06 e 8.278/06).

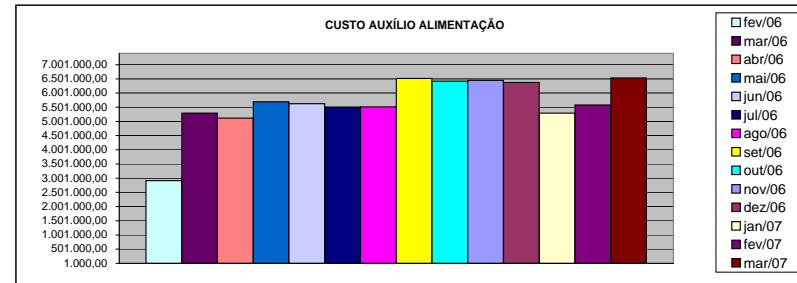
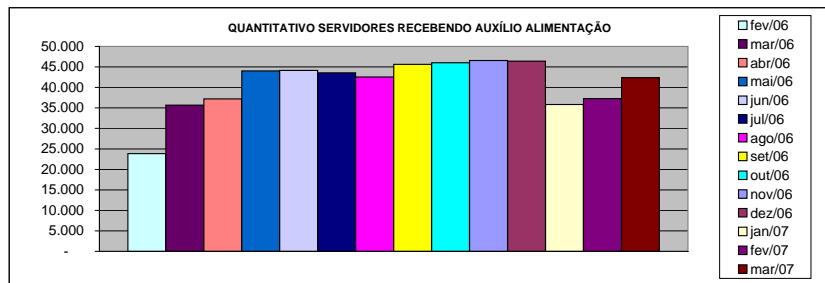

DEMONSTRATIVO DO QUANTITATIVO E DOS GASTOS COM ESTAGIÁRIOS - ADM. DIRETA

Em R\$ 1,00

Órgãos	fev/06		mar/06		abr/06		mai/06		jun/06		jul/06		ago/06	
	Quant.	Valor	Quant.	Valor	Quant.	Valor	Quant.	Valor	Quant.	Valor	Quant.	Valor	Quant.	Valor
AGE	11	2.504,00	14	3.504,00	12	3.360,00	12	3.294,67	11	3.080,00	12	3.612,00	11	2.818,67
Casa Civil	9	2.160,00	7	1.680,00	10	2.800,00	9	2.520,00	10	2.800,00	10	2.800,00	10	2.800,00
Casa Militar	10	3.168,00	10	2.400,00	10	2.800,00	10	2.800,00	10	2.800,00	10	2.800,00	10	2.800,00
PGE	36	8.640,00	37	8.696,00	37	10.303,99	39	10.780,00	41	11.480,00	41	11.452,01	41	11.480,00
SEAG	10	2.744,00	10	2.400,00	10	2.800,00	10	2.800,00	10	2.800,00	10	3.070,66	9	2.520,00
SEAMA	15	4.128,00	14	3.272,00	14	3.941,33	15	4.396,00	15	4.200,00	15	4.200,00	13	3.369,33
SECES	26	6.048,00	28	6.688,00	27	7.503,99	29	8.120,00	30	8.400,00	29	8.120,00	30	8.288,00
SEARP	33	8.608,00	33	7.760,00	34	9.174,66	35	9.361,33	34	9.520,00	36	10.098,67	35	9.641,33
SECOM	10	2.616,00	10	2.400,00	10	2.706,67	10	2.800,00	10	2.800,00	11	3.080,00	12	3.378,66
SEDU	357	89.728,00	437	117.448,00	430	122.358,66	437	123.770,66	395	112.145,34	416	125.149,34	429	130.107,99
SEFA	97	25.616,00	97	23.480,00	98	26.241,33	102	30.306,67	103	28.625,32	105	28.868,01	102	28.513,33
SEG	17	4.264,00	18	4.408,00	18	5.232,00	18	4.844,00	18	5.114,67	17	4.526,67	15	4.200,00
SEJUS	34	8.144,00	51	13.464,00	48	13.480,00	50	14.121,33	56	15.157,33	52	14.905,33	45	12.786,66
SEP	18	4.448,00	20	4.992,00	19	5.320,00	20	5.460,00	20	5.348,00	19	4.909,34	18	4.844,00
SETAS	21	5.104,00	41	10.872,00	43	11.393,33	49	14.662,65	50	14.634,67	51	14.760,00	52	15.185,32
SEDETUR	17	4.232,00	19	4.800,00	19	5.320,00	20	6.020,00	19	5.320,00	20	5.777,33	21	5.880,00
SEDIT	4	1.072,00	5	1.200,00	5	1.400,00	5	1.400,00	5	1.400,00	5	1.400,00	4	1.120,00
SEPLAN/COECT	4	960,00	4	960,00	4	1.120,00	4	1.120,00	4	1.120,00	4	1.120,00	4	1.120,00
SESA	77	19.384,00	78	18.112,00	80	22.046,67	79	22.582,66	76	21.177,34	75	21.028,00	76	22.148,00
SESP	10	2.400,00	31	7.192,00	40	10.882,66	48	13.785,33	42	11.760,00	39	10.696,00	34	9.520,00
SESPORT	7	2.912,00	11	2.776,00	12	3.432,00	16	5.124,00	18	5.329,33	18	5.040,00	16	4.480,00
APE	13	3.120,00	15	3.736,00	13	3.640,00	14	4.097,33	12	3.360,00	13	3.910,67	12	3.360,00
Defensoria Pública	35	12.690,00	38	8.608,00	33	9.240,00	31	8.984,00	32	8.773,34	32	9.053,33	32	9.398,67
Polícia Civil	74	17.584,00	75	18.024,00	75	20.981,33	75	21.000,00	75	21.000,00	75	21.000,00	74	20.720,00
Polícia Militar	17	7.650,00	17	7.650,00	17	8.925,00	16	8.400,00	17	8.925,00	17	8.925,00	17	8.925,00
Polícia Militar - Residentes	150	35.992,00	150	36.000,00	150	41.869,31	150	41.981,33	150	42.000,00	150	41.962,68	149	41.542,67
CBMES	41	9.968,00	41	9.368,00	40	11.460,00	40	11.200,00	40	11.200,00	37	10.173,33	40	11.760,00
TOTAL DA DIRETA	1.153	295.874,00	1.311	331.890,00	1.308	369.732,93	1.343	385.731,96	1.303	370.270,34	1.319	382.438,37	1.311	382.707,63

Em R\$ 1,00

Órgãos	set/06		out/06		nov/06		dez/06		jan/07		fev/07		mar/07	
	Quant.	Valor	Quant.	Valor	Quant.	Valor	Quant.	Valor	Quant.	Valor	Quant.	Valor	Quant.	Valor
AGE	11	2.865,34	12	3.994,66	12	3.229,33	12	3.500,00	8	2.240,00	8	2.240,00	9	2.212,00
Casa Civil	10	2.800,00	10	2.800,00	10	2.800,00	10	2.800,00	9	2.520,00	9	2.520,00	9	2.520,00
Casa Militar	10	2.800,00	10	2.800,00	10	2.800,00	10	2.800,00	9	2.445,33	10	3.024,00	10	2.800,00
PGE	42	11.720,00	43	11.834,67	43	12.040,00	43	11.862,67	38	10.462,67	36	10.080,00	42	11.284,00
SEAG	10	3.033,33	10	2.800,00	10	2.800,00	10	2.800,00	9	2.520,00	9	2.296,00	10	3.005,33
SEAMA	16	5.021,33	23	7.140,01	24	6.841,33	25	7.205,33	20	5.600,00	23	6.897,33	24	6.962,67
SEC/SECULT	29	8.008,00	31	8.418,66	34	9.781,33	34	9.622,67	31	8.913,33	33	9.734,67	35	10.080,00
SEPLOG/SEGER	33	8.792,00	31	8.484,00	34	10.033,34	35	9.566,67	24	6.822,67	30	8.334,68	32	8.950,67
SECOM	10	3.080,00	11	2.837,33	11	3.341,33	11	3.360,00	12	3.360,00	11	3.080,00	10	2.706,67
SEDU	436	131.933,34	441	127.194,66	448	129.718,68	520	169.540,01	303	128.753,38	347	129.042,67	458	199.612,08
SEFAZ	101	28.074,66	99	28.158,66	99	28.130,66	100	27.113,33	96	26.506,65	93	27.878,67	95	27.384,00
SEG	17	4.928,00	17	4.760,00	17	4.760,00	17	4.760,00	10	2.856,00	15	5.067,99	17	4.974,67
SEJUS	42	12.338,65	45	13.271,99	47	13.468,00	47	13.402,67	40	12.105,33	46	13.878,67	49	14.644,00
SEP	19	5.208,00	19	5.366,67	19	5.254,67	19	5.320,00	16	4.480,00	17	4.517,33	16	5.264,00
SETAS/SETADES	52	14.121,33	52	13.943,99	49	13.897,33	50	14.252,00	35	10.313,33	35	9.352,00	41	12.226,66
SEDETUR	21	5.880,00	22	6.514,67	20	5.600,00	20	6.160,00	13	3.490,67	14	3.976,00	12	3.360,00
SEDIT/SETOP	4	1.120,00	3	840,00	3	840,00	2	560,00	1	280,00	1	280,00	1	280,00
COECT/SECT	4	1.120,00	4	1.120,00	4	1.120,00	4	1.120,00	4	1.064,00	4	1.120,00	4	1.120,00
SESA	96	29.288,01	99	28.438,66	99	27.934,67	94	26.320,00	65	17.966,66	83	22.259,94	91	26.245,33
SESP	41	11.675,98	41	11.853,34	38	10.640,00	37	10.360,00	23	5.973,34	19	5.310,67	24	6.720,00
SESPORT	19	5.768,00	25	7.392,00	26	7.280,00	26	7.280,00	23	6.440,00	19	5.516,00	31	11.265,35
APE	14	4.088,00	13	3.724,00	12	3.136,00	9	2.520,00	15	4.302,66	16	4.442,68	16	4.480,00
Defensoria Pública	34	10.079,99	35	9.921,33	33	9.128,00	34	9.566,66	38	10.378,67	36	10.182,67	35	9.398,66
Polícia Civil	75	21.158,67	74	20.720,00	74	20.505,33	74	21.000,00	31	8.512,00	70	19.478,68	76	22.371,99
Polícia Militar	17	8.925,00	17	8.925,00	17	8.925,00	17	8.925,00	17	8.925,00	17	8.925,00	17	8.925,00
Polícia Militar - Residentes	150	42.000,00	150	41.860,00	149	41.449,33	149	41.486,67	150	41.944,00	150	41.458,67	150	42.205,33
CBMES	40	11.200,00	40	11.200,00	39	10.920,00	38	10.388,00	35	9.800,00	36	10.938,67	40	11.414,67
TOTAL DA DIRETA	1.353	397.027,63	1.377	396.314,30	1.381	396.374,33	1.447	433.591,68	1.075	348.975,69	1.187	371.832,99	1.354	462.413,08

Fonte: Relatórios SIARHES - Administração Direta e das Autarquias.

DEMONSTRATIVO DO QUANTITATIVO E DOS GASTOS COM ESTAGIÁRIOS - AUTARQUIAS

Em R\$ 1,00

Órgãos	fev/06		mar/06		abr/06		mai/06		jun/06		jul/06		ago/06	
	Quant.	Valor	Quant.	Valor	Quant.	Valor	Quant.	Valor	Quant.	Valor	Quant.	Valor	Quant.	Valor
ASPE	-	-	-	-	1	352,00	1	280,00	1	280,00	2	531,99	2	560,00
DERTES	18	4.285,00	24	5.464,40	25	7.374,00	23	6.440,00	25	6.906,70	25	6.887,99	24	6.720,00
DETRAN	40	9.408,00	38	8.808,00	41	11.426,66	41	11.426,66	44	12.366,66	44	12.366,66	44	12.366,66
DIO	1	240,00	1	240,00	3	853,00	4	1.110,86	4	1.120,00	5	1.446,65	5	1.400,00
FAMES	7	1.744,00	8	1.984,00	9	2.684,00	11	3.020,00	12	3.336,40	12	3.440,00	13	3.664,00
FAPES	-	-	-	-	-	-	2	419,99	3	896,00	3	840,00	3	840,00
ESESP	7	1.680,00	7	1.536,00	6	1.651,99	6	1.680,00	7	2.044,00	7	1.960,00	6	1.558,66
ICAES	18	4.320,00	17	3.928,00	16	4.720,00	19	5.086,65	19	5.320,00	20	5.581,32	18	4.797,33
IDAF	7	1.648,00	7	1.768,00	10	2.826,66	10	2.800,00	10	2.800,00	10	2.800,00	10	2.800,00
IEMA	32	7.752,00	34	8.144,00	31	8.813,33	30	8.442,65	32	9.081,33	33	9.295,98	34	9.323,99
IESP	39	9.160,00	41	9.432,00	40	11.200,00	40	11.237,32	40	11.200,00	40	11.128,00	41	11.480,00
IESP - Residentes	43	83.349,91	43	76.924,51	43	76.309,74	42	73.376,35	42	72.953,71	41	70.788,83	41	65.999,74
INCAPER	10	2.400,00	10	2.400,00	9	2.324,00	10	3.042,66	9	2.520,00	9	2.380,66	9	2.258,66
IPAJM	17	3.904,00	21	4.720,00	22	6.043,93	23	6.480,00	23	6.440,00	23	6.486,71	26	7.326,70
IPES/USN	9	2.160,00	9	2.160,00	8	1.987,99	15	3.715,52	17	4.750,86	17	4.760,00	17	4.760,00
IPEM	9	3.224,00	10	3.731,00	-	-	-	-	9	3.368,00	9	3.420,00	9	3.420,00
PROCON	-	-	-	-	-	-	-	-	-	-	-	-	12	2.930,64
ITI/PRODEST	22	5.040,00	22	5.040,00	22	4.997,86	22	4.834,56	22	4.596,75	19	3.966,67	18	3.799,16
JUCEES	46	11.111,42	55	12.181,40	49	13.344,43	46	12.356,12	43	11.607,40	46	11.788,49	41	10.395,97
RTV-ES	29	6.936,00	30	7.288,00	30	8.400,00	30	8.390,66	30	8.400,00	29	7.921,45	30	8.513,99
SUPPIN	3	789,67	3	720,00	4	1.082,66	5	1.785,16	5	1.400,00	6	1.038,73	4	1.192,25
TOTAL DA INDIRETA	357	159.152,00	380	156.469,31	369	166.392,25	380	165.925,16	397	171.387,81	400	168.830,13	407	166.107,75

Em R\$ 1,00

Órgãos	set/06		out/06		nov/06		dez/06		jan/07		fev/07		mar/07	
	Quant.	Valor	Quant.	Valor	Quant.	Valor	Quant.	Valor	Quant.	Valor	Quant.	Valor	Quant.	Valor
ASPE	2	560,00	2	560,00	1	280,00	1	280,00	2	690,67	2	560,00	2	560,00
DERTES	23	6.328,00	24	6.766,37	23	6.380,40	24	6.048,00	10	2.800,00	18	4.545,32	18	5.208,00
DETRAN	44	12.366,66	42	12.366,62	42	12.366,62	42	12.366,62	42	12.366,62	35	9.800,00	37	10.098,66
DIO	5	1.400,00	5	1.400,00	5	1.400,00	5	1.400,00	2	560,00	2	560,00	3	793,33
FAMES	14	3.841,33	14	4.000,00	14	4.000,00	14	4.000,00	-	-	1	233,33	3	737,33
FAPES	3	840,00	3	840,00	3	672,00	3	877,33	3	840,00	2	560,00	6	2.100,00
ESESP	6	1.680,00	6	1.680,00	7	2.081,33	7	1.960,00	5	1.400,00	6	1.680,00	6	1.680,00
ICAES/IASES	17	4.760,00	19	5.170,66	17	4.545,33	17	4.760,00	11	3.005,33	12	3.500,00	15	4.610,67
IDAF	10	2.800,00	10	2.800,00	10	2.800,00	9	2.520,00	5	1.400,00	6	1.689,33	6	1.932,00
IEMA	31	8.353,32	31	8.493,31	33	9.277,32	33	9.146,67	22	5.945,33	26	8.008,00	29	8.138,67
IESP	40	11.200,00	40	11.200,00	40	10.994,67	41	11.713,33	32	8.960,00	40	12.702,66	39	10.920,00
IESP - Residentes	41	67.414,00	41	67.188,62	41	79.473,17	41	99.973,17	41	79.473,17	42	83.459,48	59	124.897,01
INCAPER	10	3.164,00	10	2.800,00	10	2.800,00	9	2.520,00	6	1.624,00	6	1.680,00	7	1.960,00
IPAJM	26	7.280,00	27	7.345,33	26	7.121,32	24	6.738,66	24	6.757,33	28	7.475,99	27	7.550,66
IPES/USN	18	4.918,70	18	5.040,00	18	5.040,00	18	5.040,00	13	3.640,00	13	3.500,00	11	2.837,33
IPEM	8	3.030,00	8	2.523,00	6	2.094,00	6	2.055,00	5	1.860,00	4	1.470,00	3	1.170,00
PROCON	22	6.580,00	21	5.880,00	22	6.113,33	21	5.880,00	21	6.010,67	23	5.982,66	23	6.654,67
ITI/PRODEST	18	4.106,80	17	3.640,00	19	4.060,00	19	3.882,51	17	3.859,27	18	4.134,66	19	4.078,67
JUCEES	37	8.865,78	34	9.323,07	37	9.202,67	36	10.137,60	39	9.878,10	37	9.617,34	38	10.266,67
RTV-ES	35	9.277,30	33	9.240,00	34	9.684,04	35	9.407,88	33	9.081,33	32	8.960,00	34	9.520,00
SUPPIN	3	840,00	5	1.264,50	5	1.400,00	6	1.633,33	5	1.148,00	5	1.362,67	5	1.372,00
TOTAL DA INDIRETA	413	169.605,89	410	169.521,48	413	181.786,20	411	202.340,10	338	161.299,82	358	171.481,44	390	217.085,67

Fonte: Relatórios SIARHES - Administração Direta e das Autarquias.

	fev/06		mar/06		abr/06		mai/06		jun/06		jul/06		ago/06	
TOTAL GERAL	1.510	455.026,00	1.691	488.359,31	1.677	536.125,18	1.723	551.657,12	1.700	541.658,15	1.719	551.268,50	1.718	548.815,38
	set/06		out/06		nov/06		dez/06		jan/07		fev/07		mar/07	
TOTAL GERAL	1.766	566.633,52	1.787	565.835,78	1.794	578.160,53	1.858	635.931,78	1.413	510.275,51	1.545	543.314,43	1.744	679.498,75

**DEMONSTRATIVO DO QUANTITATIVO E DA EVOLUÇÃO DOS GASTOS COM PESSOAL DO PODER EXECUTIVO
NAS ÁREAS DE EDUCAÇÃO, SAÚDE, SEGURANÇA PÚBLICA E OUTROS
MARÇO/2007**

Demonstrativo do Número de Servidores

ESPECIFICAÇÃO	DADOS MÊS MAR/07	%	MÉDIA MENSAL ABR./06 A MAR./07	%
1 - ATIVOS/COMPL. APOSENTADORIA	48.241	66,52	50.242	67,73
EDUCAÇÃO (1)	20.276	42,03	22.127	44,04
SAÚDE (2)	10.682	22,14	10.870	21,63
SEGURANÇA (3)	10.525	21,82	10.510	20,92
OUTROS ATIV. TÉCNICAS (4)	3.742	7,76	3.756	7,48
OUTROS PLANEJ./APOIO ADM. (5)	3.016	6,25	2.978	5,93
2 - INATIVOS/RPPS	24.284	33,48	23.936	32,27
TOTAL	72.525	100,00	74.178	100,00

Fonte: Relatórios SIARHES - Administração Direta e das Autarquias.

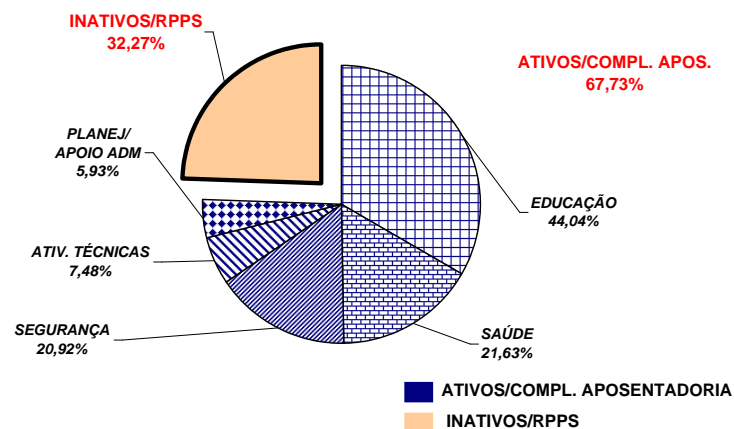

Demonstrativo dos Gastos

ESPECIFICAÇÃO	DADOS MÊS MAR/07	%	MÉDIA MENSAL ABR./06 A MAR./07	%
1 - ATIVOS/COMPL. APOSENTADORIA	104.425,61	63,64	107.065,47	64,14
EDUCAÇÃO (1)	26.545,13	25,42	27.729,34	25,90
SAÚDE (2)	21.336,36	20,43	22.566,87	21,08
SEGURANÇA (3)	32.847,16	31,46	32.727,16	30,57
OUTROS ATIV. TÉCNICAS (4)	9.837,50	9,42	9.983,68	9,32
OUTROS PLANEJ./APOIO ADM. (5)	13.859,46	13,27	14.058,43	13,13
2 - INATIVOS/RPPS	59.660,70	36,36	59.870,46	35,86
TOTAL	164.086,30	100,00	166.935,93	100,00

Fonte: Relatórios SIARHES - Administração Direta e das Autarquias.

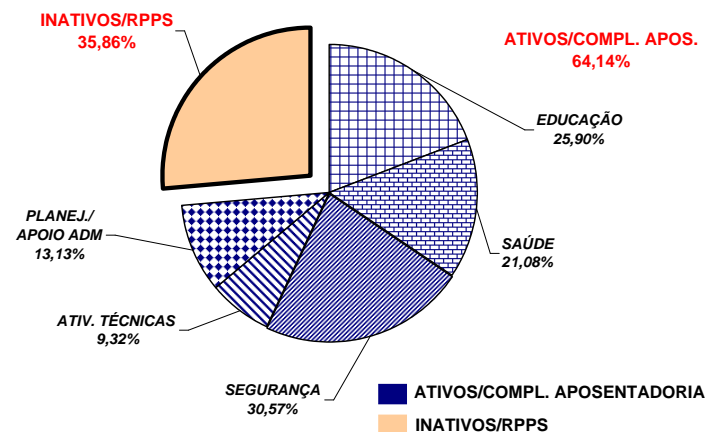

Notas:

- (1) - Inclui SEDU CLT/Estatutário/DTA e DTM.
- (2) - Inclui IESP - Efetivos, Comissionados e Contratados Temporários; SESA e HPM (servidores civis)
- (3) - Inclui PM/PC - Administrativos e Policiais; CBMES; SESP; SEJUS e IASES
- (4) - Inclui SEAG; SEAMA; SECULT; SETADES; SEDETUR; SEDURB; SETOP; SESPORT; ADERES; DER/ES; FAMES; ESESP; IEMA; IDAF; INCAPER, IOPES e DETRAN.
- (5) - Inclui AGE; APE; ASPE; SEG; Casa Civil; Vice Governadoria; Casa Militar; SECT; Defensoria Pública; PGE; SEP; SEGER; Previdência Complementar; Pensões Especiais; SECOM; SEFAZ; FAPES; IJSN; RTV-ES; DIO; IPAJM; PROCON; PRODEST; IPEM; JUCEES e SUPPIN

**REMUNERAÇÃO MÉDIA DOS SERVIDORES DA ADMINISTRAÇÃO DIRETA
DO PODER EXECUTIVO - MARÇO/2007 (1)**

CATEGORIA	MÉDIA ATIVOS	MÉDIA INATIVOS
AGENTE DE SEGURANÇA PENITENCIÁRIO	1.508,68	902,21
AUDITORES	5.520,50	5.383,31
CONSULTORES	8.341,41	9.425,61
DEFENSORES PÚBLICOS	5.458,96	5.691,72
AUDITOR FISCAL DA RECEITA ESTADUAL	9.259,67	9.083,84
AUXILIAR FAZENDÁRIO	2.233,23	-
MAGISTÉRIO	1.176,69	1.337,36
QUADRO PERMANENTE	960,97	1.051,22
QUADRO COMISSIONADO (2)	1.267,04	1.272,49
PENSIONISTAS - PENSÕES ESPECIAIS	-	1.213,76
PROCURADORES	10.689,73	12.516,06

Notas:

(1) - Na remuneração estão incluídos: valores de Gratificações do Cargo; Gratificações de Funções; Escala Especial e Vantagens Pessoais. Não estão incluídos: 13º, abono férias, diferenças retroativas, auxílio alimentação, salário família, auxílio transporte e valores acima do teto constitucional.

(2) - No quadro comissionado estão incluídos subsídios do Governador, Vice-Governador, Secretários de Estado e equivalentes.

REMUNERAÇÃO MÉDIA DOS POLICIAIS CIVIS E MILITARES DO ES
MARÇO/2007

CARGOS/GRADUAÇÃO/POSTO	MÉDIA ATIVOS	MÉDIA INATIVOS
POLÍCIA CIVIL	4.750,97	4.407,21
Delegado de Polícia Especial	10.327,15	10.952,89
3ª	9.011,00	8.653,02
2ª	7.610,38	7.442,97
1ª/Substituto	6.781,97	6.195,86
Médico Legista, Perito Bioquímico Toxicologista, Perito Criminal, Perito Criminal Especial, Assistente Social, Psicólogo	4.798,51	3.955,06
Escrivão de Polícia Investigador de Polícia	4.610,63	3.886,77
Perito Papiloscópico Perito Telecomunicação	4.494,44	4.154,88
Fotógrafo Criminalístico Aux. Perícia Med. Legal	3.691,58	2.770,42
Agente Polícia Civil	3.726,45	2.643,34
POLÍCIA MILITAR	2.110,86	3.449,28
Coronel	8.652,09	10.430,16
Tenente Coronel	7.076,75	6.430,94
Major	6.225,15	5.476,85
Capitão	5.256,71	6.411,74
1º Tenente	4.801,19	4.682,28
2º Tenente	4.514,06	4.556,58
Asp. A Oficial	3.908,61	-
Aluno Oficial	1.485,63	-
Subtenente	4.297,93	3.884,65
1º Sargento	3.778,67	3.448,08
2º Sargento	3.263,26	3.076,08
3º Sargento	3.029,12	2.647,08
Cabo	1.879,13	1.960,53
Soldado Classe "C"	1.315,42	1.110,76
Soldado Classe "B"	1.214,10	(1) 667,28
Soldado Classe "A"	957,72	792,26
Aluno Soldado	451,37	-
CORPO DE BOMBEIRO MILITAR	2.229,54	4.042,77
Coronel	9.194,77	10.852,83
Tenente Coronel	7.511,28	-
Major	7.024,26	-
Capitão	5.714,99	6.189,36
1º Tenente	5.194,24	5.312,90
2º Tenente	4.939,67	4.382,38
Asp. A Oficial	-	-
Aluno Oficial	3.406,67	-
Subtenente	4.536,39	4.326,48
1º Sargento	3.960,29	3.538,66
2º Sargento	3.420,70	3.165,18
3º Sargento	3.236,92	3.070,27
Cabo	1.935,19	2.636,12
Soldado Classe "C"	-	(2) 2.300,07
Soldado Classe "B"	1.195,89	2.432,33
Soldado Classe "A"	874,03	-

Notas:

(1) - Há casos de reformados com proventos proporcionais refletindo na média, reduzindo-a .

(2) - Há apenas um caso de aposentado.

**DEMONSTRATIVO DA CONTRIBUIÇÃO PATRONAL E DOS SERVIDORES, DO
PODER EXECUTIVO, PARA O REGIME PRÓPRIO DE PREVIDÊNCIA SOCIAL - RPPS**

Em R\$ 1.000,00

ESPECIFICAÇÃO	MESES						
	FEVEREIRO/06	MARÇO/06	ABRIL/06	MAIO/06	JUNHO/06	JULHO/06 (1)	AGOSTO/06
Contribuição Servidores	6.929.609,16	7.007.667,02	7.753.586,80	7.700.609,34	7.969.691,23	7.707.530,76	7.631.659,24
FF/Fundo Financeiro	6.728.299,00	6.786.528,79	7.479.481,11	7.436.672,93	7.694.689,73	8.033.966,88	7.386.034,13
FP/Fundo Previdenciário	201.310,16	221.138,23	274.105,69	263.936,41	275.001,50	(326.436,12)	245.625,11
Contribuição Patronal	13.584.044,34	13.302.647,85	15.378.357,74	15.295.562,48	15.857.195,72	15.327.087,37	15.276.821,24
FF/Fundo Financeiro	13.183.210,40	12.852.519,07	14.832.382,80	14.769.028,79	15.296.190,07	15.981.594,56	14.779.065,07
FP/Fundo Previdenciário	400.833,94	450.128,78	545.974,94	526.533,69	561.005,65	(654.507,19)	497.756,17
Total	20.513.653,50	20.310.314,87	23.131.944,54	22.996.171,82	23.826.886,95	23.034.618,13	22.908.480,48

ESPECIFICAÇÃO	MESES						
	SETEMBRO/06	OUTUBRO/06	NOVEMBRO/06	DEZEMBRO/06	JANEIRO/2007	FEVEREIRO/2007	MARÇO/2007
Contribuição Servidores	7.632.290,75	7.613.493,67	7.706.341,36	8.006.882,32	8.371.470,51	7.706.606,56	7.744.379,77
FF/Fundo Financeiro	7.402.002,60	7.385.394,04	7.450.760,17	7.677.903,42	8.069.322,19	7.413.808,81	7.438.967,40
FP/Fundo Previdenciário	230.288,15	228.099,63	255.581,19	328.978,90	302.148,32	292.797,75	305.412,37
Contribuição Patronal	15.042.846,03	14.842.202,31	15.274.303,72	13.354.739,91	16.700.614,17	15.326.595,57	15.202.596,72
FF/Fundo Financeiro	14.582.479,58	14.385.660,92	14.762.721,22	12.696.611,86	16.096.943,26	14.741.311,32	14.592.138,58
FP/Fundo Previdenciário	460.366,45	456.541,39	511.582,50	658.128,05	603.670,91	585.284,25	610.458,14
Total	22.675.136,78	22.455.695,98	22.980.645,08	21.361.622,23	25.072.084,68	23.033.202,13	22.946.976,49

Fonte: Relatórios SIARHES - PRO2722R da Administração Direta e das Autarquias.

Nota:

(1) - Neste mês, em função de nova orientação as contribuições ao Fundo Previdenciário - FP foram retificadas, com devolução ao Fundo Financeiro - FF, resultando em valores negativos de FP.